Mutzke Umwelttechnologie®

Mutzke Partner werden

Natur im Gleichgewicht

Mutzke
Umwelttechnologie®

www.mutzke.eu/ackerbau

Ihre erfolgreiche Zukunft mit bewährten Konzepten

Mutzke Vitalkonzepte

- Als Ergänzung zu Ihrer Tätigkeit
- Bewährte Konzepte seit 2004
- Praxiserprobt
- Alleinstellungsmerkmal

Mutzke Netzwerk

- Aktive Partnerschaft
- Regelmäßige Updates
- Fortbildungsmöglichkeiten
- Aktiver Austausch im Netzwerk u.a. mit THPs / HPs / Tierärzten uvm.

Mutzke Partnerschaft

- Ohne Verpflichtungen - Kein Mindestumsatz
- Lebenslange Kundenbindung
- Faire Zusammenarbeit
- Gegeseitige Unterstützung

Standort-sicherung

Aktives Netzwerk

Online Support

Unsere Themengebiete

Kosmetika

Haus

Teiche

Garten

Landwirtschaft

Tiere

uvm.

www.mutzke.eu

Was können wir bieten?

Neue Herausforderung:

Sie suchen eine neue Herausforderung und möchten damit Geld verdienen und gleichzeitig gutes für sich, Ihre Mitmenschen und die Umwelt tun? Dann sind Sie bei uns genau richtig. Wir bieten Ihnen die Möglichkeit Geld zu verdienen und das so wie Sie es sich wünschen. Wir unterstützen Sie dabei.

Zu uns:

Wir sind ein Team aus veschiedenen Fachspezialisten. Wir als Firma Mutzke Umwelttechnologie arbeiten seit 2004 im Umweltbereich und unterstützen mit unserer Arbeit und Philosphie Mensch, Tier, Pflanze, Boden und Wasser. Seit 2009 bilden wir bei uns in unserem Themen- & Produktereich die unterschiedlichsten Menschen, aus den unterschiedlichsten Branchen & Berufen, aus. Dadurch ist bis jetzt ein super Team daraus geworden mit den vielseitigsten Spezialisten. Seit 2019 gibt es bei uns zusätzlich ein Kompetenzteam, das bei speziellen Fragen gerne zur Verfügung steht.

Unsere Qualiätsansprüche:

Bei uns wird Qualität ganz groß geschrieben. Qualität ist der wichtigste Punkt an unseren Produkten und in unseren Konzepten. Dadurch wirken unsere Produkte optimaler und effektiver (besonders in Kombination).

Regelmäßige Fortbildungen & Updates:

Wir bieten regelmäßige Fortbildungen & Updateveranstaltungen an. Dadurch ist jeder Partner immer informiert und auf dem aktuellsten Stand.

Keine Verpflichtungen:

Bei uns gibt es keine Verpflichtungen. Jeder Mensch kommt aus anderen Branchen, hat andere Erfahrungen gemacht und hat andere Interessen. Jeder kann sich das aussuchen, was ihm Spaß macht und wozu er Lust hat.

Ausbildung:

Wir bilden seit 2009 interessierte Menschen als „Geprüfter Mutzke Umweltberater" und „Geprüfter Mutzke Stützpunktpartner" aus. Diese Ausbildung umfasst alle wesentlichen Bestandteile die wichtig sind für die Arbeit mit unseren Mutzke Konzepten & Mutzke Produkten. Um den Titel zu erreichen ist diese Ausbildung pflicht. Anschließend folgt eine anonyme Listung auf unseren Homepages. Auf den Homepages stehen nur die Menschen, die die Ausbildung erfolgreich abgeschlossen haben und regelmäßig zu den Updates kommen. Dadurch können wir jedem Kunden eine optimale Beratung garantieren. Zusätzlich bekommt jeder Partner die Wertschätzung die er verdient.

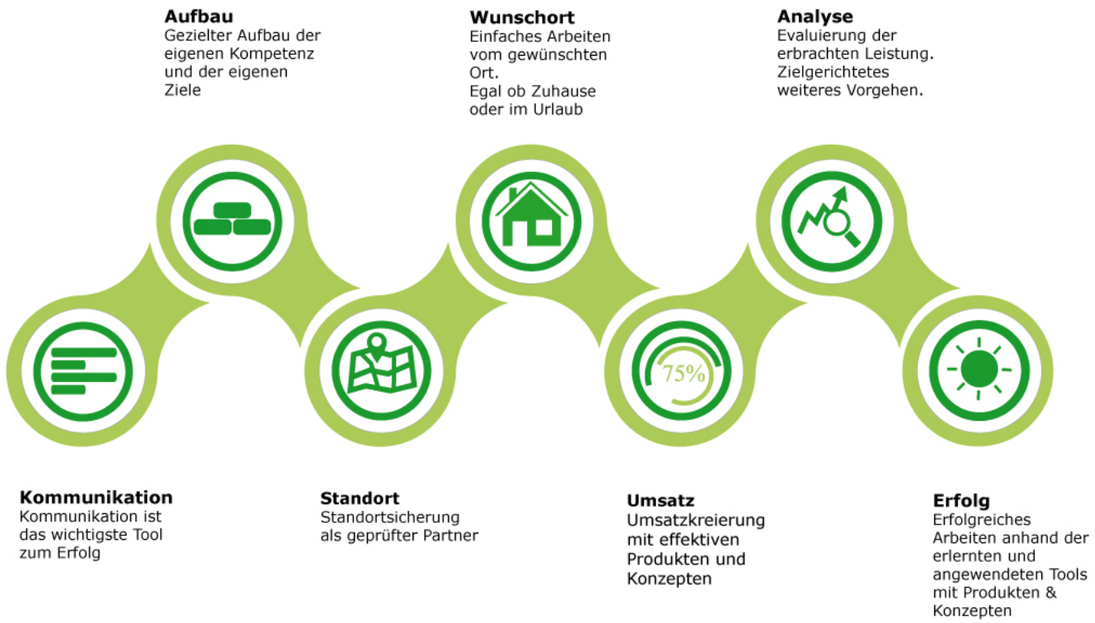

Bei Fragen stehen wir sehr gerne zur Verfügung

Natur im Gleichgewicht

Mutzke
Umwelttechnologie®

Mutzke Umwelttechnologie®
Amselstieg 2
D-29386 Hankensbüttel

Fragen?

Wir sind gerne für Sie da!

- +49 (0)5832 970 131
- Amselstieg 2, D-29386 Hankensbüttel
- Bei einem unserer Partner
  Siehe: www.mutzke.eu/partner

Sie finden uns auch auf: